

## Acto de Presentación

# ANÁLISIS DE LA CONSERVACIÓN DE LA INFRAESTRUCTURA VERDE URBANA EN ESPAÑA

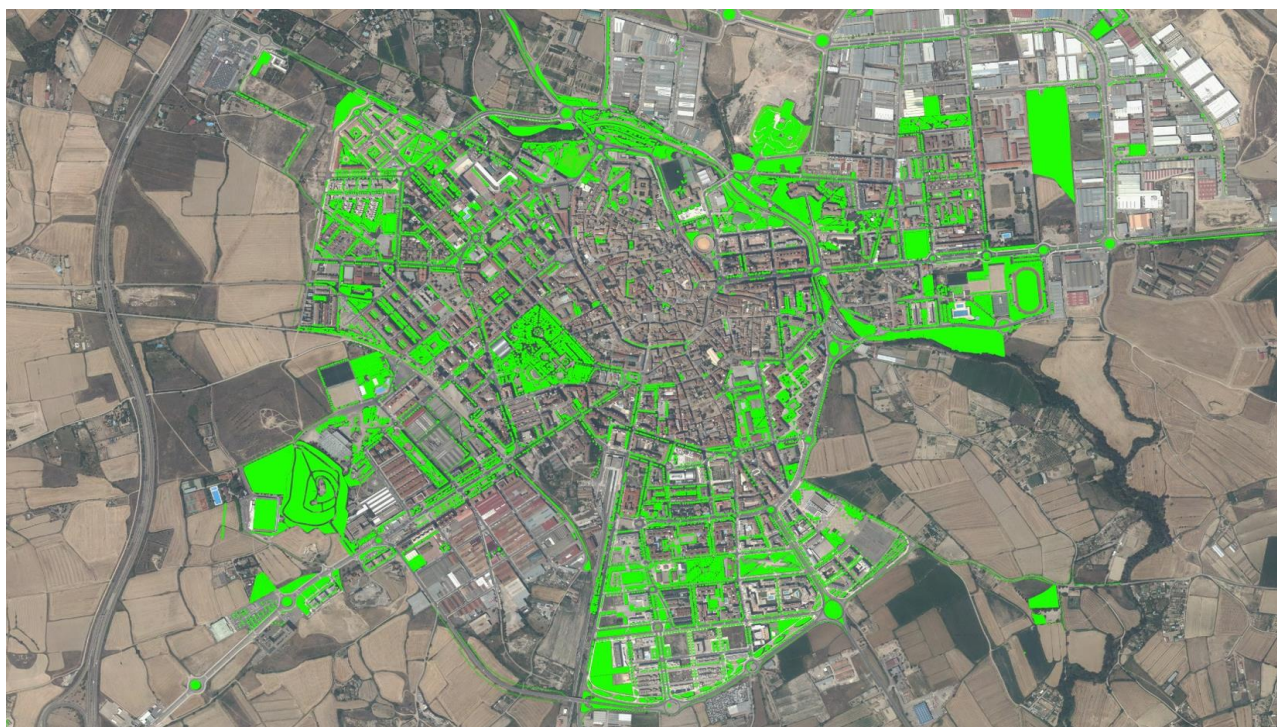

**Miércoles, 29 de marzo de 2017**  
Sede de la FEMP  
(C/ Nuncio, 8), Madrid

## Acto de Presentación

### ANÁLISIS DE LA CONSERVACIÓN DE LA INFRAESTRUCTURA VERDE URBANA EN ESPAÑA

10,30 - 11,00	Acreditación y entrega de documentación
11,00 - 11,10	<p><b>Inauguración:</b></p> <ul style="list-style-type: none"> <li>• <b>Josep Félix Ballesteros</b>, Presidente de la Red de Gobiernos Locales +Biodiversidad y Alcalde de Tarragona</li> <li>• <b>Francisco Bergua</b>, Presidente de la Asociación Española de Parques y Jardines Públicos (AEPJP)</li> </ul>
11,10 - 11,30	<p><b>El medio urbano y la Estrategia Estatal de Infraestructura Verde y de la Conectividad y Restauración Ecológicas</b> <b>Rafael Hidalgo</b>, Jefe de Área de Espacios Naturales Protegidos del Ministerio de Agricultura y Pesca, Alimentación y Medio Ambiente</p>
11,30 - 12,00	<p><b>Los modelos de gestión de servicios públicos aplicados al verde urbano</b> <b>David Mellado</b>, Socio de PwC Tax &amp; Legal. Ex Secretario General Técnico del Ministerio de Hacienda y Función Pública. Abogado del Estado</p>
12,00 - 12,45	<p><b>Análisis de la Conservación de la Infraestructura Verde Urbana en España: Presentación del estudio</b> <b>Xavier Hernández</b>, Coordinador del Estudio y Director d'Espais Verds i Biodiversitat del Ayuntamiento de Barcelona</p>
12,45 - 14,00	<p><b>Debate-Coloquio</b></p> <ul style="list-style-type: none"> <li>• <b>David Mellado</b>, Socio de PwC Tax &amp; Legal</li> <li>• <b>Xavier Hernández</b>, Director d'Espais Verdes i Biodiversitat del Ayuntamiento de Barcelona</li> <li>• <b>Verónica M. Frejo</b>, Directora General de Infraestructuras y Medio Ambiente del Ayuntamiento de Córdoba</li> <li>• <b>Francisco Javier Sigüenza</b>, Secretario General de la Asociación Española de Empresas de Parques y Jardines (ASEJA)</li> </ul> <p><b>Modera: Gema Rodríguez</b>, Jefa del Área de Desarrollo Sostenible de la FEMP</p>
14,00 - 14,15	Clausura y Vino Español